

Leggeanvisning Vinyl Loc Fliser

Camaro Loc PU

Mottak og akklimatisering

Kontroller at du har fått riktig farge og design på pakkene. Sjekk for visuelle skader på pakkene og at alle pakkene har samme batch. Reklamasjon for visuelle skader kan bare gjøres før installasjon. Dersom det oppdages feil, stopp arbeidet og ta umiddelbart kontakt med Polyflor Nordic eller din forhandler.

Camaro Loc PU må lagres ved normal temperatur 20°C (min 15°C) og min 0,5 meter fra vegg i rommet de skal monteres i minst 48 timer i forkant, slik at de kan akklimatisere seg. Ved å avvike fra de klimatiske anbefalingene vil det kunne oppstå dimensjonsforandringer og åpninger mellom flisene. De må ikke lagres i stabel høyere enn 3 pk og beskyttes fra fuktighet i hele perioden. Ideelt bør alle pakkene åpnes i ene enden.

Før legging av Camaro Loc

Vinyl Loc fliser kan legges direkte på eksisterende belegg av vinyl og linoleum samt keramisk flis så lenge de ligger slett og det ikke befinner seg fuktighet under disse. Grense verdiene er for underlag av betong 85%RF og 8% for sponplate. På underlag av keramisk flis, betong og sten anbefales det alltid å bruke 0,2 alkalieresistent Polyetylen folie med minst 20cm overlapp som tapes. Pass på at folien trekkes opp på vegg. Det er viktig å sørge for at undergulvet ikke overstiger ujevnheter mer enn +/- 3mm på 2 meters lengde og +/- 1,2mm på 25 cm lengde. Det anbefales uansett undergulv og benytte Vinyl Loc underlag eller lign før legging av Camaro Loc PU. Underlag av teppe, teppefliser eller nålefilt er ikke anbefalt som egnet underlag og må fjernes helt.

På undergulv med gulvvarme er det viktig at varmen er slått helt av og at gulvet er avkjølt før installasjon begynner. Varmen kan settes sakte tilbake til ønsket styrke etter at installasjonen er fullført i løpet av 3-4 dager. Overflate temperaturen på Camaro Loc PU må ikke overstige 27°C.

Ikke egnet for installasjon i vaskerom, badstue, vaskerom eller andre rom med fuktighet. Det er heller ikke egnet i sommerhager/vinterhager eller i andre rom med store vindusflater som der sollys og høy temperatur i lengre tid vil påvirke gulvets egenskaper og forårsake dimensjonsendringer.

Installasjon

Det er enkelt å legge Camaro Loc PU. Vinylplankene låses sammen enkelt uten bruk av lim eller spesialverktøy.

Start leggingen i venstre hjørne i rommet. Det beregnes en ekspansjons fug på 4,5mm langs alle ytterkanter av flisene. Bruk små avkapp fra Camaro Loc PU og plasser mellom vegg og fliser for å sikre riktig åpning.

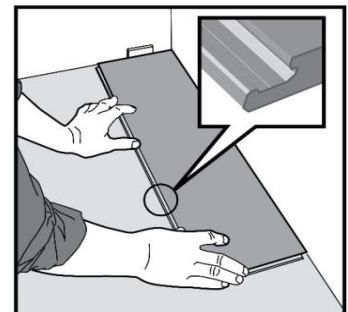

Polyflor Nordic

Kjelsåsveien 168 B

0884 OSLO

Tel.: 23 00 84 00

Fax: 23 00 84 10

firmapost@polyflor.no

www.polyflor.no

Leggeanvisning Vinyl Loc Fliser

Camaro Loc PU

Andre flis på første rekke presses med kortenden mot forrige flis i vinkel, slik som på bilde, og deretter legges ned. Resten av første rekke legges på samme måte.

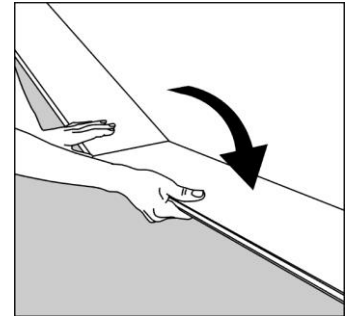

Plasser et avkapp Camaro Loc PU ved endevegg på første rekke. Dette vil sikre korrekt ekspansjonsfug. Anbefalt størrelse for siste flis på en rekke er minimum 350mm.

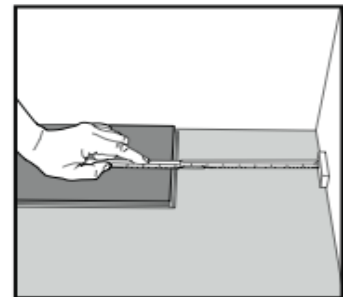

Start med å plassere et avkapp Camaro Loc PU ved vegg på andre rekke. Start andre rekke med avkapp fra siste flis fra første rekke. Sett flisen i vinkel, slik som på bilde, press inn og ned samtidig. Andre flis legges ned i vinkel på kortsiden og deretter løftes den inn i sporet på langsiden. Endeskjøter skal være minimum 150mm fra forrige rekke.

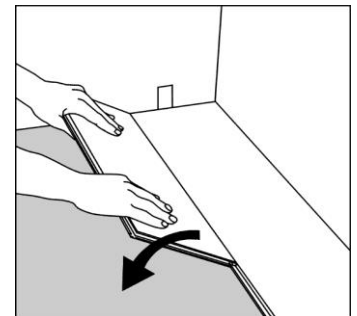

Hvis veggen er ujevn må flisene tilpasses veggen. Flisene merkes og tilpasses slik at følger ujevnheten langs veggene. Husk åpning for ekspansjon.

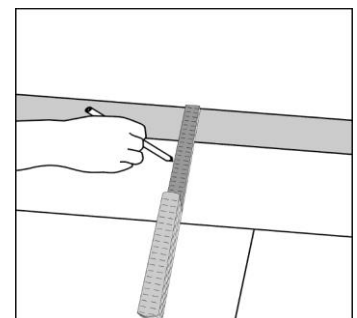

Polyflor Nordic

Kjelsåsveien 168 B

0884 OSLO

Tel.: 23 00 84 00

Fax: 23 00 84 10

firmapost@polyflor.no

www.polyflor.no

Leggeanvisning Vinyl Loc Fliser

Camaro Loc PU

Ved legging av Camaro Loc PU rundt dørkarmen må dørkarmen sages. Bruk et avkapp som underlag som anvisning for høyde og mengden som må sages av. Husk å beregne ekspansjonsåpning under dørkarm.

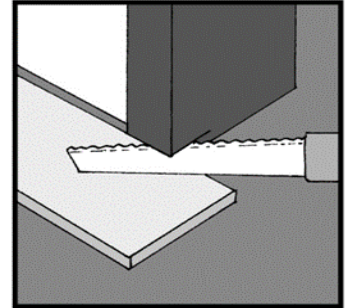

Avslutning mot andre gulvmaterialer gjøres i døråpninger. Det beregnes en ekspansjonsåpning på 4,5mm mellom Camaro Loc og andre møtende gulv. Denne åpningen kan skjules med en overgangslist.

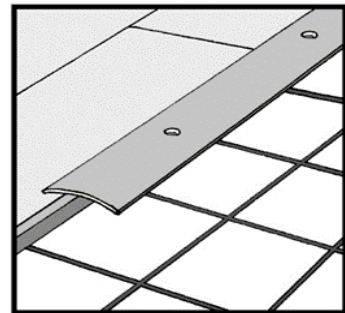

Ved legging gjennom flere rom; avslutt Camaro Loc i døråpning på begge sider av rommet slik at det blir åpning på 9mm. En passende overgangslist monteres over ekspansjonsåpningene.

Gulvet kan taes i bruk med en gang. Husk å fjerne alle kiler langs vegger og åpninger til ekspansjon.

Anmerkninger:

Gulvet må ikke låses fast av installasjoner som kjøkken, peis o.l som kan hindre gulvets bevegelser. Det kan resultere i topping i skjøter og buler. Benytt alltid møbelknotter. Møbler skal løftes og ikke slepes over gulvet. Benytt myke hjul til møbler og stoler med hjul.

Ved montering er det viktig å ikke bruke slagkloss eller hammer. Dette vil ødelegge låsefunksjonen.

La aldri vann ligge på gulvet og bruk tørre rengjøringsmetoder.

Bruk avskrapingsmatter ved inngang og beskytt gulvet mot grus og sand.

Bruk aldri sterke eller rengjøringsmidler eller metoder som sliper overflaten. Gulvet trenger ikke å voks eller polishbehandles.

For ytterligere informasjon kontakt oss på telefon 23 00 84 00 eller send en e-post til firmapost@polyflor.no



Polyflor Nordic

Kjelsåsveien 168 B

0884 OSLO

Tel.: 23 00 84 00

Fax: 23 00 84 10

firmapost@polyflor.no

www.polyflor.no